

MCCO

# 禮 樂 集 III

天主教香港教區聖樂委員會編輯 • 香港公教真理學會出版

首數	作品名稱	作曲者	年份	作詞者	年份	備註	頁數
1	垂憐頌	何天恩	2025			禮儀常用經文 (KYRIE)	1-3
2	光榮頌	何天恩	2025			禮儀常用經文 (Gloria)	4-14
3	信德頌	何天恩	2025			禮儀常用經文 (Credo)	15-23
4	歡呼頌	何天恩	2025			禮儀常用經文 (Sanctus)	24-27
5	羔羊頌	何天恩	2025			禮儀常用經文 (Agnus Dei)	28-30
6	造物讚	黃志偉	2025	黃志偉	2025		31-53
7	願爾受頌揚	蘇柏義	2021	李皓朗	2025		54-69
8	承行主旨	蔡詩亞	2025			詞：詠 40:7-11 (預報救主降生) 答唱詠	70-73

# 垂憐頌

Tenderly ♩=120

何天恩

*p*

上 主！ 求 祢 垂 憐，

上 主！ 求 祢、 求 祢 垂 憐，

*mp*

基 督！ 求 祢 垂 憐，

基 督！ 求 祢 垂 憐，

*mf*

上 主！ 求 祢 垂 憐，

上 主！ 求 祢 垂 憐，

1.

憐。

憐。

# 垂憐頌

何天恩

Tenderly ♩ = 120

*p*

上 主！ 求 祢 垂 憐，

上 主！ 求 祢、 求 祢 垂 憐，

*p*

*mp*

基 督！ 求 祢 垂 憐，

基 督！ 求 祢 垂 憐，

*mp*

1.

上 主！ 求 祢 垂 憐，

上 主！ 求 祢 垂 憐，

*mf*

2.

憐。

憐。

*f*

# 光榮頌

何天恩

Vigorous  $\text{♩} = 130$   
*mf*

1 (主禮) 天主在天受光榮，

5 (眾) 主愛的人在世享平安。

9 *mf* 主、天主、天上的君王，

13 全能的天主聖父！

17 *mp* 我們為了祢無上的光榮，

*cresc.*

21 讚美祢、稱頌祢、朝拜祢、

27 顯揚祢、感謝祢。

*p*

32 主！耶穌基督、獨生子，

*mp*

38 主！天主、天主的羔羊、聖父之子。

*p*

45 除免世罪者，求祢垂憐我們！

*mp*

50 除 免 世 罪 者， 求 祢

54 俯 聽 我 們 的 祈 禱！

*mf*

58 坐 在 聖 父 之 右 者， 求

62 祢 垂 憐 我 們！

*mp*

66 因 為 只 有 祢 是 聖 的、

70 只有祢是主、

74 只有祢是至高無上的。

79 耶穌基督！祢和聖神，

85 同享天主聖父的光榮。

90 A - - - men!

# 光榮頌

Vigorus ♩=130

何天恩

*mf* *p*

(主禮) 天主在天 受光 榮， (眾) 主 愛的人在世

*mf*

享 平 安。 主、 天主、 天 上 的 君 王，

*mp*

全能的天主聖父！我們為了祢

8

13

*mp*

*cresc.*

無上的光榮，讚美祢、稱頌祢、

8

19

*cresc.*

朝 拜 祢、 顯 揚 祢、 感 謝 祢。

25

*p* 主！ 耶 穌 基 督、 獨 生 子，

32 *p*

*mp*

主！ 天主、天主的羔羊、聖父之子。

38 *mp*

*p* *mp*

除免世罪者，求祢垂憐我們！除免

45 *p* *mp*

世 罪 者， 求 祢 俯 聽 我 們 的 祈 禱！

51

*mf*  
坐 在 聖 父 之 右 者， 求 祢 垂 憐 我 們！

58 *mf*

*mp*

因為只有祢是聖的、只有祢是主、

8

66 *mp*

*f*

只有祢是至高無上的。

74 *f*

*mf*

耶 穌 基 督！ 祢 和 聖 神，

79 *mf*

同 享 天 主 聖 父 的 光 榮。 A - men!

85

# 信德頌

何天恩

Merry ♩ = 105

*mf* *mf*

1 (主禮) 我 信 全 能 的 天 主 父， (眾) 天 地 萬 物 的

*mp*

7 創 造 者。 我 信 父 的 唯 一 子、

*p*

13 我 們 的 主 耶 穌 基 督。 祂 因 聖 神

*mf*

19 降 孕， 由 童 貞 瑪 利 亞 誕 生。

25 *mp*  
祂 在 比 拉 多 執 政 時 蒙 難， 被 釘 在 十 字 架

31 *p* *pp*  
上， 死 而 安 葬。 祂 下 降 陰

37 *mf*  
府， 第 三 日 從 死 者 中 復 活。 祂 升 了

43  
天， 坐 在 全 能 天 主 父 的 右 邊。 祂 要 從 天 降 來

49 *f*  
審 判 生 者、 死 者。 我 信 聖

55  
神。 我 信 聖 而 公 教 會， 諸 聖 的

61  
相 通， 罪 過 的 赦 免， 肉 身 的 復 活，

66  
永 恆 的 生 命。 A - men!

# 信德頌

Merry ♩ = 105  
*mf*

何天恩

(主禮) 我 信 全 能 的 天 主 父， (眾) 天 地 萬 物 的

創 造 者。 我 信 父 的 唯 一 子、

*p*

我們的主耶穌基督。祂因聖神

8

13

*p*

*mf*

降孕，由童貞瑪利亞誕生。

8

19

*mf*

*mp*

他在比拉多執政時蒙難，被釘在十字架

8

25 *mp*

*p* *pp*

上，死而安葬。祂下降陰

8

31 *p* *pp*

*mf*

府， 第三日 從死者中 復 活。 祂 升了

37 *mf*

天， 坐在 全能天 主 父的 右 邊。 祂 要 從 天 降 來

8

43

審判生者、死者。我信聖

49

*f*

神。我信聖而公教會，諸聖的

8

55

相 通， 罪 過 的 赦 免， 肉 身 的 復 活，

61

永 恆 的 生 命。 A - men!

66

# 歡呼頌

何天恩

Majestic ♩ = 140

*mf*

聖！ 聖！ 聖 上

*f* *ff*

主 萬 有 的 主！ 祢 的 光 榮 充 滿

*f*

天 地， 歡 呼 之 聲 響 徹 雲 霄。

*p* *cresc.* *f*

奉 主 名 而 來 的 當 受 讚 美， 歡

*ff* *mp*

呼 之 聲 響 徹 雲 霄。

# 歡呼頌

Majestic ♩ = 140

何天恩

*mf*

聖！ 聖！

*mf*

*f* *ff*

聖 上 主 萬 有 的 主！ 祢 的

*f* *ff*

光 榮 充 滿 天 地， 歡 呼 之

13 *f*

聲 響 徹 雲 霄。 奉 主 名 而 來

19 *p* *cresc.*

的當受讚美，歡呼之聲響徹

25

*f*

雲霄。

31

*ff* *mp*

# 羔羊頌

Sweet  $\text{♩} = 100$

何天恩

*mf*

除 免 世 罪 的 天 主 羔 羊， 求

*mp*

祢 垂 憐 我 們。 除 免 世 罪 的 天 主

*p*

羔 羊， 求 祢 垂 憐 我 們。 除 免 世 罪 的

天 主 羔 羊， 求 祢 賜 給 我 們 平 安。

# 羔羊頌

Sweet ♩ = 100

何天恩

*mf*

除 免 世 罪 的 天 主 羔 羊， 求

*mf*

*mp*

祢 垂 憐 我 們。 除 免 世 罪 的 天 主

*mp*

羔羊，求祢垂憐我們。除免世罪的

9

*p*

天主羔羊，求祢賜給我們平安。

13

# 造物讚

黃志偉

$\text{♩} = 80$

*f*

1

6

8

10

13

15

至高、全能美善的上主！

讚美、光榮、尊威和一切的

稱揚，都是祢的。

至高者，它們只是屬於

祢，誰都不配呼號祢的名。

祢的名。

46 晴、 及 各 種 氣 候 護 養 生 命。

♩ = 80 *mp*

50 4 我 主！ 願 祢 因 水 姊 妹 受 讚 頌，

52 她 極 為 有 用、 謙 卑、

55 寶 貴、 及 潔 淨。

♩ = 80 *mp* *mf*

57 5 我 主！ 願 祢 因 火 兄 弟 受 讚 頌， 祢 用 他 光 照

60 黑 夜， 他 是 美 麗 的、 愉 快 的、

63 強 健 的、 及 猛 烈 的。

♩ = 80 *mf*

65 6 我 主！ 願 祢 因 大 地 姊 妹 而

詞：黃志偉 (Nov MMXXV 香港)  
取材自亞西西的聖方濟 (c1181-1226)  
造物讚 (Laudato Si / Canticum of the sun) 1225  
曲：黃志偉 (24 Nov MMXXV 香港)

詞：黃志偉 (Nov MMXXV 香港)  
 取材自亞西西的聖方濟 (c1181-1226)  
 造物讚 (Laudato Si / Canticum of the sun) 1225  
 曲：黃志偉 (24 Nov MMXXV 香港)

82 持 守 平 安 的 人 真 有 福，  
責 罰。 持 守 平 安 的 人

84 他 們 將 獲 得 至 高 者  
真 有 福， 得 至 高 者

86 愛 的 加 冕。  
愛 的 加 冕。

88 *mp* 8 我 主！ 願 祢 因 她 受 讚 頌。

90 *mel.* 死 亡 姊 妹 來 到 訪， 眾 生 誰 能 逃 羅

93 網？ 罪 人 無 處 可 躲 藏，

96 永 劫 沉 淪 入 禍 殃。

詞：黃志偉 (Nov MMXXV 香港)  
取材自亞西西的聖方濟 (c1181-1226)  
造物讚 (Laudato Si / Canticum of the sun) 1225  
曲：黃志偉 (24 Nov MMXXV 香港)

$\text{♩} = 73$   
*mf*  
98 承 行 聖 意 心 坦 蕩， 永 生 路 上 有  
101 盼 望。 死 亡 權 勢 皆 投 降，  
104 二 次 死 來 不 驚 惶。  
*rit.*  
 $\text{♩} = 80$   
*mf*  
106 我 主 聖 名 理 當 稱 頌， 感 恩 之 情  
109 滿 溢 心 中。 謙 卑 順 服  
111 樂 意 跟 從， 一 生 一 世  
113 盡 心 事 奉。 我 主 聖 名  
*mf*

115 理 當 稱 頌， 感 恩 之 情

117 滿 溢 心 中。 謙 卑 順 服

119 樂 意 跟 從， 一 生 一 世

121 盡 心 事 奉。 *mf* 我 主 聖 名

123 理 當 稱 頌， 感 恩 之 情 滿 溢 心 中。

126 謙 卑 順 服 樂 意 跟 從，

128 一 生 一 世 *rit.* 盡 心 事 奉。

詞：黃志偉 (Nov MMXXV 香港)  
 取材自亞西西的聖方濟 (c1181-1226)  
 造物讚 (Laudato Si / Canticum of the sun) 1225  
 曲：黃志偉 (24 Nov MMXXV 香港)

# 造物讚

黃志偉

♩ = 80

*f*

至高、全能美

善的上主! 讚美、光榮、尊威和一切的

稱揚，都是祢的。

10

至高者，它們只是屬於祢，誰都不配呼

13

祢的名。

號祢的名。

16

*mf*

1 我 主! 願 祢 因 他 受 讚 頌, 太 陽 兄 弟 先 生,

18 *mf*

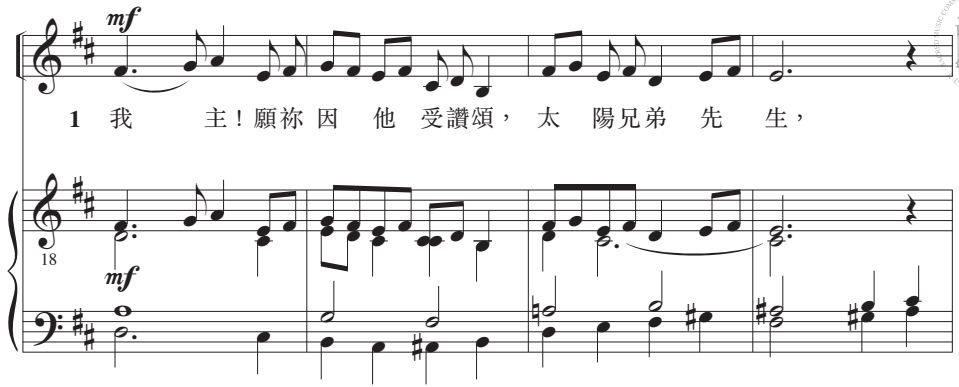

他 是 白 晝, 他 賜 給 我 們 光 明。 極

22

光 輝 燦 爛 的; 他 帶 著 至 高 者 的 肖 像。

26

詞：黃志偉 (Nov MMXXV 香港)  
 取材自亞西西的聖方濟 (c1181-1226)  
 造物讚 (Laudato Si / Canticum of the sun) 1225  
 曲：黃志偉 (24 Nov MMXXV 香港)

2 我 主！願 祢 因 她 受 讚 頌， 月 亮 姊 妹 和

30

星 辰， 祢 在 天 上 造 成 了 她 們，

33

光 亮、 寶 貴、 及 美 麗。

36

詞：黃志偉 (Nov MMXXV 香港)  
取材自亞西西的聖方濟 (c1181-1226)  
造物讚 (Laudato Si / Canticum of the sun) 1225  
曲：黃志偉 (24 Nov MMXXV 香港)

$\text{♩} = 50$   
*mf*

3 我 主！ 願 祢 因 風 兄 弟

39 *mf*

4

2 2 1 2

受 讚 頌， 藉 著 空 氣、 密 雲 與 天

42

2 1 2

3

(♩. = ♩)

晴、 及 各 種 氣 候 護 養 生 命。

46

♩ = 80 *mp*

4 我 主！ 願 祢 因 水 姊 妹 受 讚 頌，

50 *mp*

她 極 為 有 用、 謙 卑、

52 *cresc.*

寶 貴、 及 潔 淨。

55 *rit.*

♩ = 80

*mp* *mf*

5 我 主！願 祢 因 火 兄 弟 受 讚 頌， 祢 用 他 光 照

57 *mp* *mf*

*cresc.*

黑 夜， 他 是 美 麗 的、 愉 快 的、

60 *cresc.*

*rit.*

強 健 的、 及 猛 烈 的。

63 *rit.*

Ped.

詞：黃志偉 (Nov MMXXV 香港)  
 取材自亞西西的聖方濟 (c1181-1226)  
 造物讚 (Laudato Si / Canticum of the sun) 1225  
 曲：黃志偉 (24 Nov MMXXV 香港)

$\text{♩} = 80$   
*mf*

6 我 主！願 祢 因 大 地 姊 妹 而 受 讚 頌，

65 *mf*

她 像 慈 母 般 滋 養 著 我 們，

68

出 產 各 種 果 實 和 色 彩 繽 紛 的 花 草。 *rit.*

72 *rit.*

$\text{♩} = 70$  *mf*

7 我 主！ 願 祢 因 他 的 愛 受 讚 頌。

76 *mf*

因 愛 而 寬 恕 別 人，

因 愛 而 寬 恕

78

忍 受 病 苦 和 責 罰。

別 人， 忍 受 病 苦 和

80

持 守 平 安 的 人 真 有 福，  
責 罰。 持 守 平 安 的 人

82

他 們 將 獲 得 至 高 者  
真 有 福， 得 至 高 者

84

愛 的 加 冕。  
愛 的 加 冕。

86

Ped.

$\text{♩} = 66$  *mp*

8 我 主！ 願 祢 因 她 受 讚 頌。

88 *mp*

*mel.*

死亡姊妹 來到 訪， 眾 生 誰 能 逃 羅

90

網？ 罪 人 無 處 可 躲 藏，

93

詞：黃志偉 (Nov MMXXV 香港)  
取材自亞西西的聖方濟 (c1181-1226)  
造物讚 (Laudato Si / Canticum of the sun) 1225  
曲：黃志偉 (24 Nov MMXXV 香港)

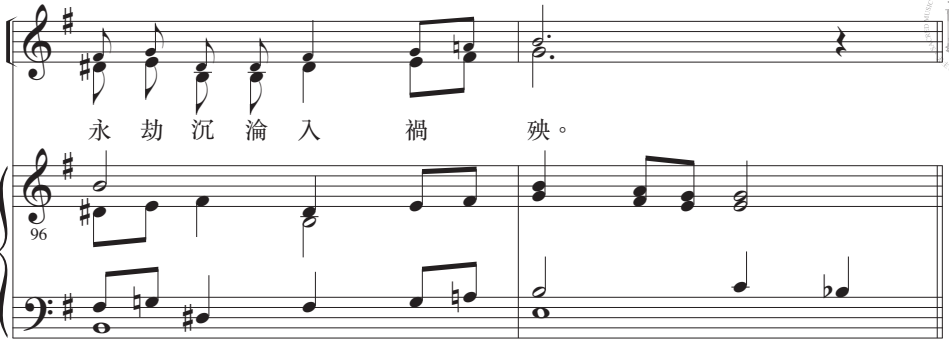

永劫沉淪入禍殃。

96

$\text{♩} = 73$   
*mf*

承行聖意心坦蕩， 永生路上有

98 *mf*

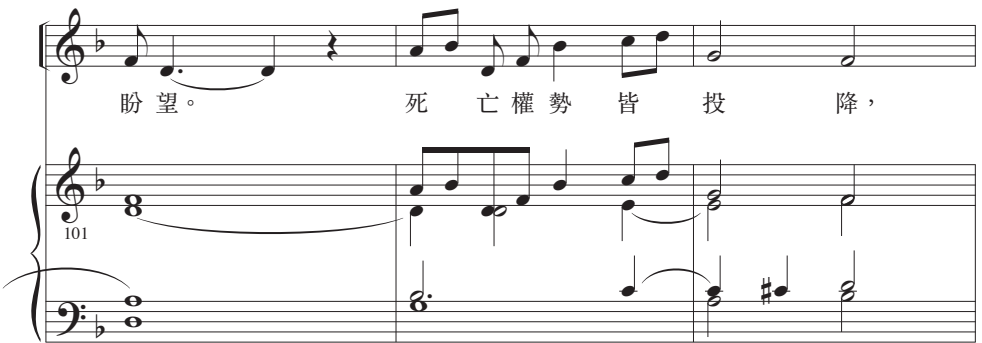

盼望。 死亡權勢皆投降，

101

二 次 死 來 不 驚 惶。

104

*rit.*

我 主 聖 名 理 當 稱 頌， 感 恩 之 情

106

*mf*

$\text{♩} = 80$

滿 溢 心 中。 謙 卑 順 服

109

樂 意 跟 從， 一 生 一 世

111

盡 心 事 奉。 我 主 聖 名

113

*mf* (Trumpet solo on repeats)

理 當 稱 頌， 感 恩 之 情

115

117

滿溢心中。謙卑順服

119

樂意跟從，一生一世

121

盡心事奉。我主聖名

*mf* (Trumpet solo on repeats)

理 當 稱 頌， 感 恩 之 情 滿 溢 心 中。

123

謙 卑 順 服 樂 意 跟 從，

126

一 生 一 世 盡 心 事 奉。

128

*rit.*

# 願爾受頌揚

Andante solenne ♩ = 73

蘇柏義

1 (重句) 崇 高 至 尊 至 聖 善，

5 無 有 舌 音 堪 稱 言； 榮 光 尊 威 普 世 現，

9 育 化 千 萬 力 無 邊。 1 吾 主， 願 爾 受

12 頌 揚！ 尤 因 日 兄 爾 聖 像， 明

15 光 照 世 映 萬 像， 華 美 輝 耀 爾 榮 彰。 2 吾

19 主， 願 爾 受 頌 揚！ 又 因 月 姊 偕 星 宿， 坐

詞：李皓朗 ofm (Nov MMXXV 香港)  
取材自亞西西的聖方濟 (c1181-1226)  
造物讚 (Laudato Si / Canticle of the sun) 1225  
曲：蘇柏義 (Nov MMXXV 香港)

47 榮 光 尊 威 普 世 現， 育 化 千 萬 力 無 邊。 5 吾

51 主， 願 爾 受 頌 揚！ 為 爾 造 生 火 兄 弟， 夜

55 中 光 輝 璀 璨 現， 強 悍 剛 烈 確 彌 堅。 6 吾

59 主， 願 爾 受 頌 揚！ 為 似 母 般 土 姊 妹， 萬

63 花 千 果 色 艷 麗， 持 世 養 育 百 物 棲。 7 吾

67 主， 願 爾 受 頌 揚！ 為 那 受 苦 卻 盼 望， 平

71 安 寬 心 忍 百 鍊， 從 爾 手 獲 聖 榮 冠。 8 吾

詞：李皓明 ofm (Nov MMXXV 香港)  
取材自亞西西的聖方濟 (c1181-1226)  
造物讚 (Laudato Si / Canticle of the sun) 1225  
曲：蘇柏義 (Nov MMXXV 香港)

75 主，願爾受頌揚！為我肉體死姊妹，人

79 皆需經不可避，純潔者未怕懲悲。

Codetta

83 如今萬眾請稱頌，同讚我主敬拜同；

87 誠懇謙卑甘事奉，唯盼感謝意由衷，同

91 讚主名永無窮。

詞：李皓朗 ofm (Nov MMXXV 香港)  
 取材自亞西西的聖方濟 (c1181-1226)  
 造物讚 (Laudato Si / Canticum of the sun) 1225  
 曲：蘇柏義 (Nov MMXXV 香港)

# 願爾受頌揚

Andante solenne ♩ = 73

蘇柏義

(重句) 崇 高 至 尊 至 聖 善，

無 有 舌 音 堪 稱 言； 榮 光 尊 威 普 世 現，

育化千萬力 無 邊。 1 吾 主， 願 爾 受

頌 揚！ 尤 因 日 兄 爾 聖 像， 明

光照世映萬像，華美輝耀爾榮彰。 2 吾

15

主，願爾受頌揚！又因月姊偕星宿，坐

19

於 高 天 總 伴 佑， 華 貴 光 亮 雅 而 優。 3 吾

主， 願 爾 受 頌 揚！ 為 爾 造 生 風 兄 弟， 晴

The second system of the musical score continues the vocal line and piano accompaniment. The vocal line has the lyrics: '主， 願 爾 受 頌 揚！ 為 爾 造 生 風 兄 弟， 晴'. The piano accompaniment continues with similar textures, including a steady bass line and a more active treble line with chords and moving lines. The system ends with a double bar line.

陰 兼 諸 般 氣 候， 萬 眾 仰 賴 讚 榮 收。 4 吾

31

主，願 爾 受 頌 揚！ 為 爾 造 生 水 姊 妹， 純

35

真清新千萬用，仍保謙下確誠忠。

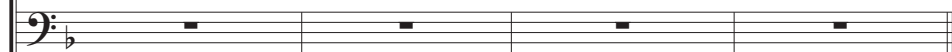

(重句)崇高至尊至聖善，無有舌音堪稱言；

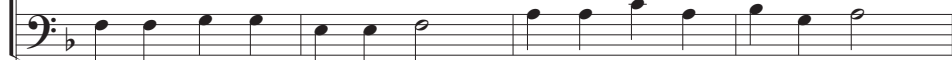

榮 光 尊 威 普 世 現， 育 化 千 萬 力 無 邊。 5 吾

主，願 爾 受 頌 揚！ 為 爾 造 生 火 兄 弟， 夜

中光輝璀璨現，強悍剛烈確彌堅。 6 吾

55

主，願爾受頌揚！為似母般士姊妹，萬

59

花千果色艷麗，持世養育百物棲。 7 吾

主，願爾受頌揚！為那受苦卻盼望，平

安 寬 心 忍 百 鍊， 從 爾 手 獲 聖 榮 冠。 8 吾

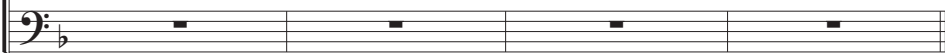

主，願 爾 受 頌 揚！ 為 我 肉 體 死 姊 妹， 人

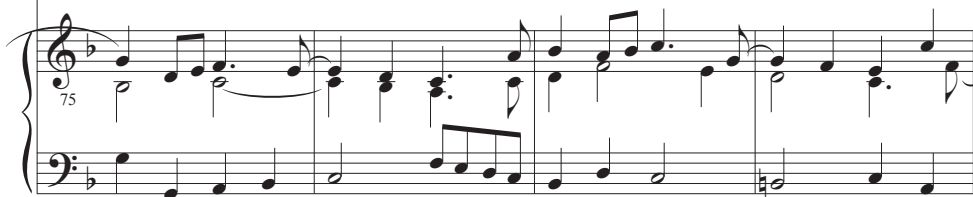
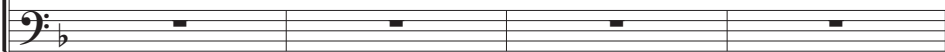

皆 需 經 不 可 避， 純 潔 者 未 怕 懲 悲。

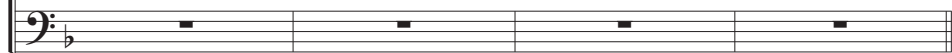

### Codetta

如 今 萬 眾 請 稱 頌， 同 讚 我 主 敬 拜 同；

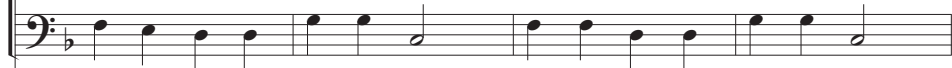

詞：李皓朗 ofm (Nov MMXXV 香港)  
取材自亞西西的聖方濟 (c1181-1226)  
造物讚 (Laudato Si / Canticum of the sun) 1225  
曲：蘇柏義 (Nov MMXXV 香港)

誠懇謙卑甘事奉，唯盼感謝意由衷，同

87

讚主名永無窮。

91

# 承行主旨

Andante

(重句) 天主！ 看！我已來到，為承行祢的旨意。

Cantillazione

1 上主！ 犧牲與素祭已非祢所喜， 就開了我的耳朵，

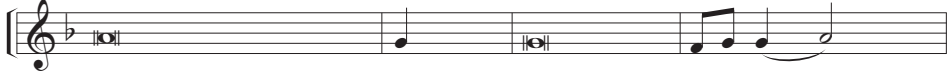

全燔之祭以及贖罪之祭， 也已非祢所要。

於是我說： 祢看！ 我已到來！ (重句)

2 關於我， 書卷上已有記載： 我的天主！

承行祢的旨意為我所喜愛， 祢的法律常存於我的心懷。 (重句)

3 在盛大的集會中， 我宣揚了祢的正義， 看！

我並沒有閉口不言， 上主！ 祢全知悉。 (重句)

4 我從沒有將祢的正義隱蔽在心間， 對祢的忠厚和救援時時各處宣傳；

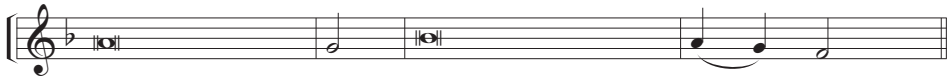

對於祢的慈愛和忠義， 在盛會中我沒有隱蔽。 (重句)

# 承行主旨

蔡詩亞

Andante

(重句) 天 主！ 看！ 我 已 來

The first system of the musical score is in 3/4 time, marked Andante. It features a vocal line and a piano accompaniment. The lyrics are: (重句) 天 主！ 看！ 我 已 來. The piano part consists of a simple harmonic accompaniment.

到， 為 承 行 祢 的 旨 意。

The second system continues the musical score. The lyrics are: 到， 為 承 行 祢 的 旨 意。 The piano accompaniment continues with a steady harmonic accompaniment.

Cantillazione

1 上 主！ 犧 牲 與 素 祭 已 非 祢 所 喜， 就 開 了 我 的 耳 朵，

The third system is marked Cantillazione. It features a vocal line and a piano accompaniment. The lyrics are: 1 上 主！ 犧 牲 與 素 祭 已 非 祢 所 喜， 就 開 了 我 的 耳 朵，. The piano part includes some rests and a steady accompaniment.

全 燔 之 祭 以 及 贖 罪 之 祭， 也 已 非 祢 所 要。

The fourth system continues the Cantillazione section. The lyrics are: 全 燔 之 祭 以 及 贖 罪 之 祭， 也 已 非 祢 所 要。 The piano accompaniment continues with a steady harmonic accompaniment.

於是我說： 祢 看！ 我 已 到 來！ (重句)

2 關 於 我， 書 卷 上 已 有 記 載：

我 的 天 主！ 承 行 祢 的 旨 意 為 我 所 喜 愛，

祢 的 法 律 常 存 於 我 的 心 懷。 (重句)

3 在盛大的集會 中， 我宣揚了你的正 義， 看！

我並沒有閉 口 不 言， 上 主！ 祢全知 悉。(重句)

The second system of music continues the vocal line and piano accompaniment. The lyrics are: "我並沒有閉 口 不 言， 上 主！ 祢全知 悉。(重句)". The piano accompaniment continues with a similar rhythmic pattern, supporting the vocal melody.

4 我從沒有將你的正義隱藏在心 間， 對你的忠厚和救援 時時各處宣 傳；

The third system of music continues the vocal line and piano accompaniment. The lyrics are: "4 我從沒有將你的正義隱藏在心 間， 對你的忠厚和救援 時時各處宣 傳；". The piano accompaniment continues with a similar rhythmic pattern, supporting the vocal melody.

對於你的慈愛和忠 義， 在盛會中我沒有 隱 蔽。(重句)

The fourth system of music concludes the vocal line and piano accompaniment. The lyrics are: "對於你的慈愛和忠 義， 在盛會中我沒有 隱 蔽。(重句)". The piano accompaniment continues with a similar rhythmic pattern, supporting the vocal melody.

詞：詠 40:7-11 (預報救主降生節) 答唱詠  
三月二十五日  
曲：蔡詩亞 (April 1 MMXXV 香港)

# 禮樂集 (111)

---

准 印

天主教香港教區輔理主教·夏志誠 主教·2025年12月3日 (ref. No. 90-2025)

作編曲：何天恩 蘇柏義 黃志偉 蔡詩亞

譯作詞：李皓朗 黃志偉

植譜及編輯

天主教香港教區聖樂委員會辦事處·香港堅道十六號·天主教教區中心十樓

電話：(852) 2522-7577

傳真：(852) 2521-8034

電郵：info@musicasacra.org.hk

網址：musicasacra.org.hk

封面及出版

香港公教真理學會·香港堅道十六號·天主教教區中心十一樓

電話：(852) 2810-9381

傳真：(852) 2521-8700

電郵：cts@catholic.org.hk

網址：cts.catholic.org.hk

發 行

公教進行社·香港干諾道中十五至十八號·大昌大廈十六字樓

電話：(852) 2525-7063

傳真：(852) 2521-7969

電郵：bookshop@catholiccentre.org.hk 網址：catholiccentre.org.hk

版 次

書名編號：321-6009-346

ISBN：978-988-8767-74-8

2026年1月初版 (A5/50 cps)

MMXXVI 天主教香港教區

---

版權所有

ALL RIGHTS RESERVED